SupOptique

PLAQUETTE

α

2026-2027

A lumine Motus

INSTITUT D'OPTIQUE

PARIS

1917

A LUMINE MOTUS

GRADUATE SCHOOL

SOMMAIRE

BUREAU DES ELÈVES p.4
- Événements p.6-9
- Associations et clubs du BDE p.10-19

BUREAU DES SPORTS p.20
- Tournois p.21-22
- Clubs et sports disponibles p.23-25

BUREAU DES ARTS p.26
- Associations et clubs du BDA p.27-31

Autres associations & événements p.32-39

SupOptique Alumni p.40-41

Informations pratiques p.42-45

L'école et ses spécialités p.46-51

Lexique p.52

Plan p.53

Contacts p.54

BUREAU DES ÉLÈVES

Hâte de sortir de ta bulle de travail ?

Le BDE, c'est une équipe d'une trentaine d'élèves qui sont là pour te faire rêver pendant tes années à SupOp. On gère la vie associative : les assos, les clubs et tout ce qui se passe sur le campus : repas, soirées, bars mais aussi parfois en extérieur : ski, sorties, sans oublier les internationaux de SupOp. On est aussi le lien privilégié entre les élèves, les services administratifs et la direction de l'école.

On s'occupe également de l'intégration. Tu nous verras tellement lors des premières semaines que tu tomberas amoureux.se de nos magnifiques salopettes.

On compte te mettre des étoiles plein les yeux, il ne tient qu'à toi de nous rejoindre, en prenant part à des campagnes de folie à partir de novembre !

Viens vite à SupOp,
on a hâte de t'accueillir comme il se doit
et de te faire passer les meilleures années de ta vie !

Le mot du bureau

Félicitations, la prépa (ou autre) c'est bientôt fini, il est enfin temps d'intégrer !

Dans cette plaquette Alpha, tu trouveras toutes les informations à avoir sur la vie étudiante et les formations proposées dans cette merveilleuse école. Elle t'aidera à te préparer pour passer les meilleures années possibles à SupOptique.

Bienvenue à SupOp, la meilleure école dans le domaine des sciences de la lumière. Les travaux pratiques et théoriques proposés t'initieront et te formeront à la photonique, mais tu continueras d'autres domaines scientifiques, et pas que ! Alors oui, tu devras sûrement expliquer à tous tes repas de famille que tu ne fais pas que de l'optique, parce que SupOptique c'est bien plus que ça : la quantique, l'électromagnétisme, le traitement du signal, la science des couleurs, les lasers, les semi-conducteurs, l'économie, la polarisation et j'en passe !

Pas de panique ! Malgré les cours tu auras le temps de profiter d'une vie étudiante associative et sportive. Ton année sera rythmée par les nombreux évènements organisés par tes associations préférées tels que :

- L'intégration avec son week-end mythique du 4 au 6 septembre
- Eidôlon, le festival artistique du BDA s'étalant sur plusieurs jours en novembre
- Les campagnes BDE, BDS et BDA
- Le Gala, co-organisé par les élèves avec les Alumni
- Le Forum de la photonique, une rencontre avec de nombreuses entreprises
- Le GOST (Girls Only SupOptique Trophy), un tournoi sportif exclusivement féminin
- et bien d'autres !

En plus de tout cela, le BDE te réserve des soirées mémorables et des OptiBars à scène ouverte, où tu pourras écouter différents groupes de musique, peut-être même que tu feras partie d'un de ces groupes !
Si tu aimes voyager, nous te proposerons aussi de quitter un peu le plateau lors d'évènements uniques : week-end d'intégration (WEI), les week-end des sites (WEIB, WEISE) et le voyage au ski !
Voilà, nous te laissons découvrir cette superbe plaquette, nous ne doutons pas que tu trouveras des associations qui te plairont ! Tu ne pourras pas t'ennuyer pendant ces trois belles années.
Si tu galères à trouver un logement, nous avons listé les résidences autour de SupOp page 43. N'hésite pas à nous contacter si tu as des questions, tu trouveras nos coordonnées à la fin de cette plaquette, ou directement sur notre compte insta @bde_supoptique.
Nous te souhaitons la bienvenue dans notre école, en espérant t'y voir bientôt ! Ta place est toute prête parmi nous et nous avons hâte de te rencontrer.

Lilia, Présidente
Maxime, Vice-Président
Chloé, Trésorière
Lélio, Secrétaire Général

LES SOIRÉES

Après avoir travaillé pendant 2 à 3 ans d'arrache pieds, il est grand temps pour toi de venir faire la fête toutes les semaines. À SupOp, les soirées sont mémorables. Si tu rêves de danser 6h sans t'arrêter de taper du pied, ambiancé par le SonOptik et le LaserWave, alors rejoins-nous. Tu pourras profiter des soirées inter-écoles avec Télécom, l'X et autres. N'oublie pas les lunettes de soleil pour les lendemains...

LES OPTIBARS

S'ils commencent et finissent plus tôt, les OptiBars sont une spécialité SupOpticienne.
Ce sont des soirées chill où les musiciens défilent sur une scène ouverte. C'est le moment pour le bar de vous proposer des bières et cidres d'exception ! C'est assurément le moment propice pour discuter avec vos amis, les Alumni ou même avec vos enseignants !

LES MOULONS

Autre spécialité SupOpticienne, un Moulon est un événement organisé en journée par une association, un club ou un groupe d'étudiants dans le but de présenter leurs activités de manière ludique et toujours accompagné d'un bon repas. Ils sont particulièrement présents lors des campagnes et de l'intégration afin de se faire connaitre auprès des nouveaux.

Voyage au ski

Vous rêvez de pics enneigés toute l'année ?

Envolez-vous vers de nouvelles aventures et laissez-vous emporter par la magie des montagnes enneigées !

Le voyage au ski vous promet des moments inoubliables : des descentes vertigineuses, des paysages à couper le souffle et surtout, une ambiance conviviale et chaleureuse entre amis de promo. L'année dernière le voyage a eu lieu à Risoul.

LE WEI *Une expérience inoubliable !*

Que serait une intégration sans son **Week-End d'Intégration** ?
Le temps de quelques jours, le BDE t'emmène pour passer un week-end de folie dans un lieu secret pour découvrir l'esprit SupOpticien !

Des jeux gonflables aussi bien sur terre que sur l'eau, des repas avec tout SupOp et surtout deux soirées de folie où le SonOptik et le LaserWave font ce qu'il y a de mieux pour vous faire rêver !

Pendant ce week-end, tu feras partie d'une team que tu devras défendre coûte que coûte dans de nombreuses épreuves, mais c'est une question d'honneur. De quoi te remplir de souvenirs tous plus merveilleux les uns que les autres. Tu repartiras - certes avec une overdose des chants SupOp - mais surtout avec de vrais amis et une place au sein de la grande famille SupOpticienne.

WEIB

Le WEIB, c'est l'occasion de retrouver les 2A et les 3A qui disent "chocolatine", qui pensent que le vin, ça se limite à Bordeaux et que l'océan c'est mieux que la mer.

Week-End d'Intégration à Bordeaux

Tu y passeras un week-end pour y voir le magnifique patrimoine bordelais et surtout le miroir d'eau. Tu passeras les soirées dans un des bars de Bordeaux (il y en a tellement), tu perdras tes potes et tu leur diras: "on se retrouve à la tortue".

Si t'as un bon guide, il te fera goûter le meilleur kebab de France (j'ai bien dit de France). Puis, quand tu les quitteras, ils te manqueront jusqu'à leur prochaine montée sur le plateau pour une soirée SupOp.

WEISE Week-End d'Intégration à Saint-Étienne

Les anecdotes les plus folles et les plus inoubliables se déroulent à Saint-Étienne. Les rescapés vous parleront des courses-poursuites d'un pote en roue libre dans les rues, des soirées pizzas au Stromboli à plus de 20 personnes, des coloc'athons et des randonnées aux paysages incroyables... sans oublier notre fameux QG : le Coco's Coffee Shop.

Ici, pas besoin d'attendre le jeudi soir, la fête c'est tous les jours. C'est rendez-vous au BUL avec dress code obligatoire, ou dans les bars comme Le Jean Jaurès et la rue des Martyrs pour profiter de tarifs très appréciables.

Que serait un passage à Sainté sans le mythique stade Geoffroy-Guichard, dit « Le Chaudron », le grand centre commercial STEEL, le parc Montaud, ou le Snack Carnot juste à côté de l'école ?

En bref, le WEISE est là pour te faire vivre des expériences inoubliables. Tu en redemanderas forcément pour les défis de liste et la semaine spécifique. En tout cas, on vous attend de pied ferme et vous ne regretterez pas d'être venus.

La bise stéphanoise !

SONOPTIK

The place to be pour briller en soirée ?

Derrière les platines bien sûr !

Que tu aies déjà touché à des platines ou que tu sois simplement fan de musique, rejoins l'aventure Sonop !

Tu auras l'occasion d'apprendre à mixer sur du matériel pro et t'entraîner quand tu le souhaites pour faire vibrer toute l'école et même l'ensemble du plateau au cours de nombreuses soirées !

De la com à la techno en passant par le rock ou le latino, tu pourras faire valoir tes talents de DJ tout au long de l'année.

N'hésite pas à aller voir nos réseaux : sonoptik_iogs

LE PARAXIAL

Le Paraxial, c'est LE journal étudiant de SupOp ! Créé en 2022, il est né de la volonté d'offrir aussi bien aux élèves qu'à tous les membres de l'école (recherche, enseignement, administration, Alumni) un véritable lieu d'échange et de débat.

Tous les mois, explorez l'univers de la photonique au travers de portraits d'ingénieur·e·s et de chercheur·ses, et surtout, jouez à de supers jeux pour vous occuper. Découvrez des techniques de photographie, des anecdotes improbables sur l'histoire de la physique... Mais ce n'est pas tout ! Le Paraxial c'est aussi des articles de fond sur des enjeux éthiques, économiques et sociétaux, comme la lutte contre le réchauffement climatique, la place de l'Intelligence Artificielle dans notre société ou la prévention des Violences Sexistes et Sexuelles.

LE PARAXIAL

Le Paraxial c'est plus qu'un journal, c'est un rendez-vous mensuel 100% gratuit disponible en papier à SupOp.

Alors, que vous vouliez vous essayer à l'écriture, réaliser des interviews ou juste raconter une anecdote amusante ou votre week-end, vous êtes les bienvenu·e·s !

Rejoinez nous sur nos réseaux:

le_paraxial

Le Paraxial

le.paraxial

INSTITUT D'OBSERVATION

Qui dit optique, dit télescopes ! Alors naturellement, un club d'astronomie est présent à l'Institut d'Optique, le club IO, pour Institut d'Observation !

Envie de découvrir les étoiles, les planètes, la Lune, ou encore d'apprendre à utiliser un télescope ? Pas de soucis, le club a tout ce qu'il faut !

Le club possède des instruments astronomiques de toutes les tailles, de la paire de jumelles au gros Dobson, parfait pour voir tous les objets du ciel.

Et on est aussi équipé pour faire de l'astrophotographie !

Disponible un soir et il fait beau ? C'est parti ! On observe souvent sur le plateau tout près de SupOp. Motivé·e·s et une voiture de disponible ? On connaît les spots dans les champs pour s'éloigner de Paris et trouver plus d'étoiles ! Le club permet d'organiser facilement plein de soirées d'observation toute l'année !

Et s'il ne fait pas beau ? Pas grave, on peut faire des sorties au planétarium, ou on peut fabriquer un télescope ! Oui oui, le club a actuellement un télescope de type Strock en cours de fabrication !

IO, c'est un super club pour les passionné·e·s, de tout niveau, mais aussi pour découvrir l'astronomie ! C'est un chouette cadre pour en apprendre plus et développer ses compétences !

Nous avons hâte de vous rencontrer !

institut_observation

LE CLUB MARCHÉ

Vos samedis matins vous semblent interminables ? Vous en avez assez de manger au CROUS ou de faire vos courses à prix d'or au Franprix ? Alors le club marché est fait pour vous ! Une balade par les marches de Lozère pour se mettre en appétit, et vous êtes arrivés. Là-bas, place aux achats : légumes et fruits de saison, poulet rôti, fromage, pâtisseries... il y en a pour tous les goûts !

De retour chez vous, vous pourrez faire découvrir vos talents de cuisiniers, le tout dans une ambiance conviviale. N'hésitez plus, rejoignez-nous !!

ŒNOPTIQUE

Le club des épicurien·ne·s épi-curieux·euses

Tu aimes la bonne bouffe, le vin, faire vriller tes papilles jusqu'à n'en plus pouvoir ?
N'attends plus et viens au club œnologie.

Au menu : dégustation, voyages autour des vignobles, et toujours plus de dégustations !

GLORIOGS

Gloriogs, la communauté chrétienne de SupOptique, regroupe toutes les confessions chrétiennes de notre école, ainsi que toutes les personnes qui se posent des questions, qui veulent découvrir la Foi, les cultures chrétiennes, la Bible, ou discuter librement avec un groupe sympathique !

Au programme : réunions hebdomadaires (déjeuners ou dîners) au cours desquelles nous échangeons librement ou méditons l'Évangile, suivies d'un petit temps de prière ; mais aussi de nombreux week-ends et pèlerinages avec toutes les communautés chrétiennes du plateau (et parfois même de la France toute entière !).

Venez répandre avec nous la lumière du Christ !

INTERFÈRE

Bienvenue à Interfère, l'association écologique de SupOp !
Tu as remarqué que notre planète brûle ?
Que les écosystèmes sont constamment menacés par l'activité humaine ? Tu souhaites en apprendre davantage sur les enjeux climatiques et environnementaux ? Alors tu es au bon endroit !
Interfère te propose une multitude d'activités pour te sensibiliser et t'engager dans la lutte contre le dérèglement climatique. Entre les projections de films/reportages/documentaires captivants, les formations à la décarbonation d'évènements annuels, et les sessions de sensibilisation régulières, tu seras parfaitement équipé·e pour agir à ta manière !
Dans ce monde où le flux d'informations peut être écrasant et la désinformation omniprésente sur les réseaux sociaux, Interfère se veut un lieu de culture serein,responsable et méthodique (mais avant tout sympathique) !

Enfin bref, si une seule de ces choses t'intéresse, rejoins-nous pour découvrir comment on peut, ensemble, adopter un mode de vie plus écoresponsable !

LUDOPTIQUE

Tu aimes découvrir de nouveaux jeux et faire des parties endiablées dans une ambiance incroyable ?

Que tu préfères élaborer des stratégies complexes pour détruire tes adversaires ou juste jouer pour te détendre, le club jeux de société est fait pour toi !

Une grande diversité de jeux est proposée avec les meilleures explications de règles possibles : Code Names, Shadow Hunter, Time Bomb, et beaucoup d'autres encore !

Bien évidemment, si tu as un jeu préféré, nous serons curieux et curieuses de le découvrir.

Rendez-vous dans une des résidences à côté de SupOp tous les jeudi soirs !

ANIMIOGS

Ta mangathèque déborde ?
Tu suis chaque semaine la sortie des chapitres et épisodes de tes mangas et animés favoris?
Tu ne te retrouves dans aucun de ces cas mais tu souhaites découvrir l'univers manga/animé ?
Tu aimes le Japon ?
Et les chips de crevette ?

N'hésite plus et rejoins-nous !

Nous sommes une petite bande de passionnés et nous nous retrouvons tous les lundis soirs pour découvrir des pépites d'animation plus ou moins connues. J'espère que tu as fait le bon choix et pris japonais en LV2, sinon tu deviendras bilingue de force. Le président te défie de connaître plus de mangas et animés que lui.

Bref, bienvenue !

CAVALIOGS

Cavaliogs, le tout nouveau club d'échecs de SupOp, t'ouvre ses portes !

Que tu sois débutant.e, joueur.se expérimenté.e ou simplement curieux.se, viens découvrir un espace où l'on apprend, progresse, et surtout s'amuse autour des échecs.

Au programme : soirées de parties libres, entraînements, ateliers d'initiation à d'autres variantes ou à d'autres jeux (shogi, xiangqi...), ainsi que des tournois internes pour celles et ceux qui cherchent le challenge.

Ici, on apprend ensemble, on partage ses plus beaux coups et ses plus grosses gaffes, on s'affronte... le tout dans une ambiance conviviale et bienveillante.

Alors si ça te parle, n'hésite plus : rejoins Cavaliogs et entre dans la partie !

PHOTONS ET DRAGONS

Aimeriez-vous incarner un enfant des années 90 luttant contre des forces le dépassant ? Devenir un vampire faisant face à sa nature de prédateur insatiable ? Affronter dragons et mages maléfiques aux côtés de vos compagnons aventuriers ?

Si cela vous intéresse, ou tout du moins vous intrigue, venez essayer le jeu de rôle ! Vous pourrez ainsi vivre une aventure pleine de fraternité, de rebondissements (ou... de trahison ?) avec vos ancien·ne·s et nouvelles·auxami·e·s !

En parlant de trahison, savez-vous ce qu'est une Murder Party ? Comme le nom l'indique, il y a souvent un mort dans cette histoire, mais c'est avant tout un jeu grandeur nature où vous affronterez vos ami·e·s en essayant de découvrir leurs secrets tout en préservant les vôtres, et en tentant de réaliser vos objectifs dans un scénario préparé avec soin et plein de surprises... Ça vous tente ?

Bref, que vous soyez une personne curieuse ou joueuse aguerrie, n'hésitez pas et rejoignez-nous !

CLUB CHROMA

Chroma est le club LGBTQIA+ de SupOp. Que tu sois directement concerné·e ou non, chroma est fait pour toi ! Au programme : des apéros et repas, des projections, de la création d'affiche et organisation d'événement dans la bonne humeur et le respect des autres, mais aussi des évènements en collaborations avec d'autres assos de l'école et ailleurs !

Tu aimes sortir, militer, te trémousser aux Prides, rencontrer d'autres gens sur le platal ou dans Paris ? Chroma est aussi membre du Caélif : c'est l'interasso qui regroupe une grande partie des clubs/assos LGBTQIA+ étudiant·es d'Ile-de-France. Elle propose entre autres : after work, séances ciné, soirées, conférences...

Et puis, on y fait aussi et principalement ce que tu veux !
On attend plus que toi, tes idées, ta motivation et surtout, ton magnifique sourire !

FemTo

Le club FemTo, plein de bonne humeur et de bienveillance, est prêt à t'accueillir !

Que tu sois novice ou que tu t'y connaisses énormément en terme de mouvements féministes, notre but est de s'éduquer et de débattre, mais aussi d'apporter un soutien sans faille à celles et ceux victimes d'actes sexistes et d'agressions sexuelles. Qu'importe ton genre, ta taille, tes origines, ta nourriture préférée, tes chaussettes fétiches, ou que sais-je, les portes de ce club te seront toujours ouvertes.

Nous avons hâte de te rencontrer et espérons que comme nous, tu as plein de projets en tête avec l'envie de les concrétiser !

L'UNITÉ ANTI-VSS

Les Violences Sexistes et Sexuelles (VSS) sont heureusement peu nombreuses à SupOp. Diverses actions sont mises en place pour les limiter au maximum, mais également pour accompagner et aider toutes les personnes le demandant.
En soirée, tu découvriras la “Safe Zone” : un petit coin calme et agréable, éloigné du cœur de la soirée. C’est l’endroit qui t’est réservé si tu ressens le besoin de te confier et de faire part de ce que tu as vécu. Que tu sois victime, témoin, ou auteur·rice de VSS, tu y trouveras toujours quelqu’un·e pour t’accueillir et qui a été formé·e pour recevoir ta parole et t’accompagner !

Eh oui, une petite équipe, qui a à cœur ta sécurité et ton bien-être, a été formée pour ce genre de situations ! Elle est notamment composée des “Bracelets Verts”. Ces volontaires, reconnaissables au foulard vert qu’iels portent, ont été formé·e·s à recevoir ta parole. Tu pourras également les croiser pendant les soirées, n’hésite pas à les interpeller si tu en ressens le besoin !

Cette équipe a été formée par l’“Oreille Étudiante” : un groupe d’étudiant·e·s de différentes promotions qui s’engagent à t’aider, te soutenir, t’écouter et t’accompagner à tout moment pendant tes années à SupOp. Disponibles en soirée, comme n’importe quel autre jour de l’année, n’hésite pas à les contacter si tu en ressens le besoin. C’est en quelques sortes une “cellule d’écoute étudiante” qui est là pour toi. Tu peux lui demander de rester anonyme, de simplement écouter et dialoguer sans agir, de ne pas prévenir l’auteur·rice, etc… Rien ne sera fait sans ton accord, et ce groupe ne fait en aucun cas office de justice. Il s’agit simplement d’une grande oreille qui t’apporte son soutien.

Enfin, il existe évidemment la cellule d’écoute de l’école, constituée de deux enseignantes chercheuses, formées, qui accueillent les victimes, les témoins ou les auteur·rices de VSS. Tous les échanges avec la cellule sont confidentiels, et c’est grâce à elle qu’il est possible de faire un signalement à l’école pour déclencher une procédure disciplinaire. Toutes ces personnes travaillent dans l’unique but de mettre en confiance quiconque met les pieds à SupOptique. Ta 1A, en plus d’être inoubliable, sera la plus sûre possible grâce à ce joli petit monde !

Nahel,
pour l’Oreille Étudiante

LES CONFÉRENCES TABLES RONDES

Tu souhaites faire vivre ton âme de journaliste ? Développer ton réseau ? Organiser des débats sociétaux est fait pour toi !

Nous sommes un groupe d'étudiants qui organise des conférences et des tables rondes, souvent en présence d'Alumni qui reviennent partager leurs expériences professionnelles ou personnelles.

Entre tous les évènements festifs de l'école, ces moments d'échange permettent de se renseigner, de se sensibiliser ou de découvrir de nouveaux domaines.

Cette année, notre équipe a organisé un séminaire et des débats sur les sujets "Ingénieur de défense: éclairer son choix" et "La place de l'ingénieur en politique".

Ces événements, mêlant professionnels du domaines et ingénieurs (parfois de l'école), sont à la fois enrichissants pour le public mais aussi pour nous, animateurs, qui nous livrons à un exercice très formateur.

Attends-toi à de nombreuses rencontres intéressantes pour l'année à venir, et rejoins-nous si tu veux toi aussi être dans l'organisation de ces événements !

BUREAU DES SPORTS

Envie de reprendre le sport après la prépa ? Le BDS est là pour toi !

Que tu aies envie de découvrir un nouveau sport ou de reprendre un sport de longue date, l'association sportive de SupOp te propose de nombreux entraînements pour tous les niveaux, encadrés par des coachs et des 2A surmotivé·e·s ! Fort d'un panel de sports variés, tu trouveras forcément ton bonheur. Alors prépare ton sac, on t'attend sur le terrain !

Retrouve nous sur les réseaux!

bds_supoptique

BDS SupOptique

TOURNOIS

Les tournois sportifs font partie des moments forts qui rythment la vie étudiante

Organisés par les écoles voisines sur tout le plateau (et plus encore), les tournois sportifs sont la meilleure occasion de récompenser tes efforts et ceux de ton équipe en entraînement, tout en arborant les couleurs de SupOp ! C'est aussi le moment idéal pour retrouver tes ami·e·s parti·e·s dans d'autres écoles et supporter tes potes sportifs et sportives en compagnie de Sharky, la mascotte du BDS !

Entre le TOSS et le CCL, la Coupe de l'X, le GOST organisé par SupOp et le Derby du Platal, tu ne manqueras pas d'occasion de rendre fière l'école et de passer des moments incroyables avec ton équipe et tou.te.s les sporti·f·ve·s du plateau !

Et pour les plus motivé·e·s il y a le Challenge universitaire FFSU durant lequel tu pourras rencontrer les différentes écoles du supérieur d'Île-de-France chaque jeudi après-midi ! Chaque saison, plus de 23000 matchs de sports collectifs et 1500 évènements en sports individuels sont organisés.

GOST

Girls Only Supoptique Trophy

Le Girls Only SupOptique Trophy, c'est un événement unique sur le plateau organisé par SupOp qui met à l'honneur le sport féminin.

Cette année s'est déroulée sa 12ème édition qui a rassemblé plus de 600 étudiantes venues de 35 écoles et universités différentes !

Le temps d'une journée, les sportives s'affrontent en équipe ou individuellement dans une dizaine de sports, tandis que les supporters et supportrices se retrouvent près des terrains pour encourager haut et fort celles qui portent les couleurs de leur école.

Entre deux matchs, les sportives et leurs spectateur·rice·s peuvent se détendre en profitant du village sportif du GOST dans lequel on peut retrouver des animations (Laser Game, tombola...), de la musique (la DJ mobile du Sonoptik!) mais aussi des stands de nourriture et boissons pour se ressourcer avant de retourner sur les terrains !

La journée se termine en beauté par un show Pompom puis la remise des prix dans les différentes disciplines.
Rejoins-nous si tu veux organiser ce tournoi incroyable !

Réseaux sociaux : gost_supoptique

CLUB MONTAGNE

Objectif Montagne, c'est le Club Montagne de SupOptique ! Tu es expérimenté ? Totalement débutant ? Pas de souci, le but ici c'est de faire découvrir un maximum de sports de montagne aux supopticiens et supopticiennes.

Pour quitter un peu la platitude de la région parisienne, nous organisons des week-ends de randonnée et d'escalade, ainsi que des événements inter-écoles, tout en profitant des spots d'exception situés juste à côté de chez nous comme la Troche, le viaduc des Fauvettes ou la forêt de Fontainebleau. Entre deux sessions de grimpe et une raclette en toute saison, l'objectif est de s'évader ensemble au grand air :)

Si vous avez des projets de sorties en tête ou des idées d'expéditions, n'hésitez pas à nous contacter pour en discuter, car nous sommes toujours partants pour de nouvelles aventures !

objectif.montagne

CLUB DE VOILE

Envie de prendre le large ? C'est possible ici ! IOGSail c'est le club voile de SupOptique, notre projet c'est de vous embarquer pour des activités maritimes et de participer à des événements étudiants de grandes ampleur.

Au programme pour 2026-2027 : initiation à la voile légère, participation au défi Atlantics et bien d'autres !

SPORTS DISPONIBLES

Volley

Rugby

Escalade

Football

Basket

Handball

Badminton

Cheerleading

Natation

Athlétisme

Équitation

Musculation

Danse

Tennis

Ultimate

BUREAU DES ARTS

Le BDA, c'est l'asso qui fait vivre la scène culturelle de SupOp.

On réunit les clubs artistiques de l'école : M@so (musique), le club théâtre, SOAP (photo), Optibart (dessin) et le Fil Optique (couture)...
Toute l'année, on crée des occasions de s'exprimer, de partager et de faire rayonner l'art sous toutes ses formes.

Le moment fort ? Eidôlon : une semaine de festival avec concerts et spectacles qui se clôture par la DLP – Dark Light Party, la soirée la plus attendue de l'année !

Que tu sois sur scène, derrière l'objectif ou dans le public, si l'art te parle, tu trouveras ta place au BDA :)

SOAP

Le SupOptique Art Production couvre tous les événements organisés par l'école : les soirées, les tournois sportifs, le gala, le forum de la photonique, et bien plus encore.

Passionné·e de photo et/ou vidéo, amateur·ice curieux·se ou déjà expérimenté·e, le SOAP te permettra d'apprendre avec du matériel de qualité, de progresser à ton rythme, et surtout de capturer les meilleurs moments de la vie à SupOptique.

Si tu as envie de faire parler ton œil artistique et de laisser une trace dans les souvenirs de l'école, viens shooter avec nous !

SOAP

@soap_supop

M@SO

Pour tous les passionnés de musique, le M@SO (Music at SupOptique) est l'association incontournable ! De tous les niveaux et tous les styles, les musiciens se retrouvent dans le local pour faire des jams, des répétitions, former des groupes ou tout simplement pratiquer leur instrument.

N'hésite pas à nous rejoindre pour performer pendant les OptiBars (que nous co-organisons) et dans toutes les autres écoles du plateau.

Tu souhaites enregistrer une chanson ou un album?
On a aussi le matériel pour !

Si tu te sens ingé son dans l'âme, tu peux aussi découvrir cet univers !

LA FANFARE

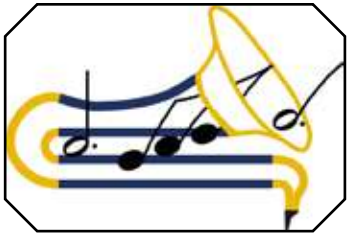

Dans la lignée des partenariats sportifs « Télépop », la fanfare de Télécom accueille avec plaisir dans ses rangs les supopticiens en quête de musique.

Entre évènements sportifs, interfanfare, et autres scènes, les occasions ne manquent pas pour s'amuser en mettant l'ambiance, alors musiciens confirmés ou débutants, n'hésitez plus !

telecomsoubacrew

Si tu aimes la bonne ambiance
et le bruit, c'est par ici que ça se passe !

ORCHESTRES DU PLATEAU DE SACLAY

Envie de reprendre la musique après ta prépa ?
Rejoins les Orchestres du Plateau de Saclay !

Nos deux orchestres - l'harmonique et le symphonique dirigé par une cheffe professionnelle – et notre nouveau Chœur, interprètent un programme musical varié, de la musique baroque au jazz, en passant par la musique romantique et des bandes originales de films.
Les OPS sont une asso inter-école qui te permettront donc de rencontrer des étudiantes et étudiants musiciennes et musiciens venant de toutes les écoles et universités des alentours. Intégrer nos orchestres c'est aussi l'occasion de faire vivre la musique sur le plateau, au travers des 3 sessions de concerts gratuits par an et de nombreux projets exceptionnels, tout ça dans la bonne ambiance.

Viens jeter un œil sur notre site et n'hésite pas à postuler si le cœur t'en dit :
www.orchestres-plateau-saclay.fr

CENTOR

CentOr, c'est l'orchestre de CentraleSupélec qui accueille avec grand plaisir les SupOp. Notre objectif : passer de bons moments en musique, sans prise de tête et le tout dans une ambiance conviviale ! Et pas de panique : nous accueillons tout le monde, quelque soit ton niveau ou ton école ! Nous montons plusieurs concerts au cours de l'année, notamment en collaboration avec des groupes de musique de chambre et de LyriCS, la chorale de CentraleSupélec. Nous avons aussi l'occasion de jouer lors de nombreux événements sur le campus (compétitions sportives, gala, remises des diplômes…).
Tous les instruments de l'orchestre symphonique sont les bienvenus : des traditionnels violons et clarinettes tout comme les saxophones et soubassophones. Si tu joues déjà ou souhaites apprendre les percussions, tu es aussi le bienvenu ! Du classique de Prokofiev aux musiques de film de Nino Rota, en passant par nos chansons Pop-Rock préférées du groupe Abba, notre répertoire est large et toujours très apprécié de notre public.

Alors n'hésite pas à nous rejoindre ! centor.cs https://centor.cs-campus.fr

OPTIB'ART

optibart

Optib'Art est le tout nouveau club d'art de supop ! Avec au moins une réunion hebdomadaire au local BDA pour dessiner, peindre, scrapbooker et plein d'autres activités, OptibArt propose aussi des événements plus ponctuels comme des sorties au musée, des ateliers henné ou encore de la customisation sur textile :)

LE FIL OPTIQUE

C'est un nouveau club où tout ce qui est en rapport au fil est abordé : couture, crochet, tricot, broderie. On vous apprend tout !

Ce club est à la fois destiné aux débutants et aux plus avancés.

Avec un ambiance chill et de la musique, le Fil Optique est un bon moyen de rencontrer tes camarades de promo !

SUPOPCORN

À toi qui a passé ta matinée à accommoder pour ton TP, (ou ta soirée à regarder YouTube sur ton ordi), viens reposer tes yeux devant le grand écran de l'amphi, avec une programmation concoctée par nos petits soins, qui saura ravir cinéphiles pointilleux·ses et amateur·rice·s de films à sensations.

Nous organisons une vingtaine de séances dans l'année, pendant lesquelles tu pourras passer un bon moment entre collègues SupOpticien·ne·s tout en (re)découvrant une perle du 7ème art.

Si tu n'es pas encore convaincu·e, on t'a dit que c'était popcorn illimité ?

THÉÂTRE

Tu as envie de vivre une aventure humaine enrichissante ?
De t'épanouir au sein d'une troupe joyeuse et bienveillante ?
Accompagné·es par deux comédien·ne·s professionnel·le·s, nous montons tout au long de l'année une pièce que nous jouons sur les 3 sites de l'école.

Que tu sois habitué·e des planches ou que tu débutes totalement, il y a une place pour toi au club théâtre !

LES CAMPAGNES

Les campagnes vont rythmer ta vie de première année à SupOptique ! BDE, BDS et BDA, elles s'enchaînent et durent sur une grande partie de ta 1A.
Au fil des campagnes, on vient se régaler aux petits déjs, passer du bon temps aux moulons, s'éclater aux soirées des listes BDE, se dépenser et s'amuser aux tournois des listes BDS, profiter de l'ambiance musicale et festive instaurée par les listes BDA !

Si tu choisis de lister, alors tu vas t'embarquer dans une aventure extraordinaire. Ta liste deviendra ta deuxième famille et les moments que vous vivrez vous souderont à jamais !

C'est également un moment où vous allez développer des compétences essentielles, parce que gérer et organiser une équipe de plus de 20 personnes, ce n'est pas toujours simple.

Vous allez apprendre à évoluer en équipe, prendre des responsabilités et surtout vous allez vous dépasser ensemble !

BDE

miniogs & safariogs

BDS

C’est également un moment où vous allez développer de nouvelles compétences (#diplomatie), vous allez apprendre à évoluer en équipe, prendre des responsabilités et surtout vous allez vous dépasser ensemble !

BDA

Les plus téméraires (ou les plus dingues) participeront aux trois campagnes (#Maxime), car même si les campagnes sont chronophages, on l’oublie vite au rythme des nuits blanches et des rires qu’elles apportent.

LaserWave

Que serait SupOptique sans ses lumières ?

Si tu cherches l'incontournable de Supoptique, alors tu l'as trouvé : le LaserWave !! Made by SupOp for SupOp depuis 30 ans !! Chez nous, on illumine les soirées, que ce soit avec nos LEDs, nos projecteurs, mais aussi et surtout nos lasers.

Quoi de mieux que de voir une application directe de ce que l'on peut voir en cours ?

Tu auras l'occasion de «lighter» aux soirées de SupOp, ou celles d'autres écoles, mais aussi pour divers événements en extérieur : des mariages, des représentations théâtrales...

Prestations auxquelles tu pourras rajouter la perle typique de notre asso : les Show Lasers !!

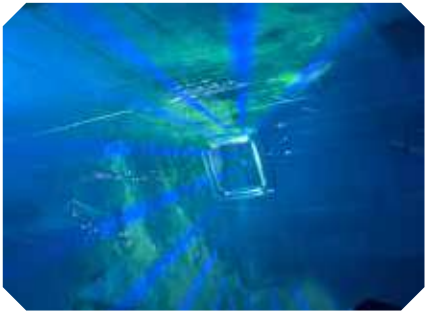

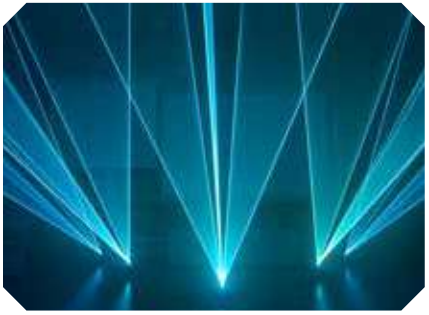

iogslaserwave

LaserWave Institut d'Optique

Site : www.laserwave.fr

Alors, si toi aussi tu veux voir des paillettes dans les yeux du public et des visages qui s'illuminent, rejoins-nous !!

INSTITUT D'OPTIQUE SANS FRONTIÈRES

L'IOSF c'est l'association humanitaire de l'École !

Envie de t'investir dans des projets humains, solidaires et porteurs de sens ?
Rejoins l'IOSF l'asso caritative de l'école !

Dès la rentrée tu peux nous rejoindre pour réaliser différentes actions toujours dans un esprit de partage, de générosité et de fun !

De la vente de crêpes aux OptiBars à la distribution des tulipes lors de la Saint Valentin, autant d'événements sont organisés pour venir en aide à des associations. Pour des missions plus régulières, nous participons à des maraudes en tant que bénévoles de la Croix-Rouge pour aider des personnes en situation de précarité.

Et puis bien sûr, l'IOSF a pour rôle d'organiser l'incontournable Cross Solidaire ! C'est une course de 10km à réaliser seul pour le challenge ou en relais entre amis, et destinée à lever des fonds pour une association (Malala Fund l'année dernière). Cet événement sportif et convivial rassemble des étudiants de SupOp et d'autres écoles. Un bon moyen de profiter de la super ambiance tout en agissant pour une cause importante !

Pour finir l'année en beauté, un projet solidaire peut être organisé à l'international pour vivre une expérience unique et utile en soutenant directement une action au-delà des frontières françaises (Moldavie, Bénin,...).

Au plaisir de t'accueillir dans l'équipe à la rentrée !

GALA

Le Gala est un événement festif majeur de SupOptique, qui rassemble chaque année élèves et Alumni à Paris en novembre. C'est l'occasion pour toutes et tous d'être sur son 31 et de passer une soirée magique agrémentée de champagne, d'un délicieux buffet mais aussi d'un show laser et de concerts. Cette année, nous vous accueillerons au Flow, une péniche sur laquelle vous pourrez profiter calmement du cocktail mais aussi faire la fête jusqu'au bout de la nuit.

Le Gala est un événement particulier organisé par les élèves conjointement avec l'association SupOptique Alumni. L'année dernière a marqué le centenaire de l'association, et cette année ce sont les 102 ans de l'association que nous allons célébrer !

Tu pourras également prêter main forte à une équipe ultra motivée, apprendre comment organiser un événement d'une telle envergure et apporter ta contribution à la seule soirée parisienne SupOpticienne.

Nous serons ravi·es de te voir au Gala !

JUNIOR ENTREPRISE

Tu veux mettre un pied dans le milieu professionnel et te former aux réalités du monde de l'entreprise ?

Alors Opto Services, la Junior Entreprise de SupOptique, est faite pour toi ! Opto Services fonctionne comme une petite entreprise gérée par des étudiant·e·s, répondant aux demandes de client·e·s dans le domaine de la photonique. Avec nous, tu pourras sortir du cadre purement scolaire et faire tes premiers pas concrets dans le monde professionnel.

Rejoindre Opto Services, c'est acquérir de précieuses compétences en gestion de projets, marketing, contact client, management ou encore trésorerie. Mais tu auras aussi l'opportunité de participer à des événements et congrès passionnants et amusants, te permettant de bénéficier de formations intéressantes et surtout d'élargir ton réseau en rencontrant d'autres jeunes entrepreneur·euse·s. Opto Services, c'est bien plus qu'une expérience étudiante : c'est un véritable tremplin pour ta carrière professionnelle.

@JE_OPTOSERVICES

Tu développeras des compétences qui enrichiront ton parcours et t'ouvriront des portes dans le monde de l'entreprise. Tu te retrouves dans cette description ?

Alors, saisis cette opportunité dès maintenant et rejoins-nous pour faire partie de l'aventure Opto !

FORUM

Depuis bientôt 40 ans, chaque année, entreprises et laboratoires, acteurs du secteur de la photonique, se réunissent pour échanger, innover, collaborer, mais surtout : rencontrer les élèves de l'IOGS.

Avec plus de 50 entreprises nationales et internationales et plus de 400 participants, le Forum de la Photonique est devenu l'événement incontournable pour le recrutement de nouveaux talents en optique, photonique et technologies quantiques. Les élèves de l'IOGS font une première expérience concrète avec ces entreprises et laboratoires lors de cette journée. Ils prennent principalement connaissance des missions d'un ingénieur ou d'un chercheur et en apprennent un peu plus sur l'expertise de chacune des entreprises invitées.

Le Forum de la Photonique est l'occasion pour les leaders de l'industrie de proposer des stages et des emplois aux élèves.

Quel est notre rôle au sein du mandat ?
Le pôle Prospection : leur rôle est de rencontrer et de contacter les entreprises et laboratoires susceptibles de participer au Forum. Les membres du pôle invitent naturellement les participants des éditions précédentes. Mais ils sont également amenés à discuter avec des entreprises qui n'ont jamais participé.

Le pôle Logistique : ce sont les chefs d'orchestre le jour J. Ils assistent et accompagnent la prospection en amont de l'événement et les renseignent sur l'espace disponible.
Ce sont aussi les interlocuteurs privilégiés des parties prenantes de l'organisation : traiteur, fabricant de stand, établissement, responsable sécurité…

Le pôle Marketing et Communication : ils supervisent principalement la diffusion de toutes les nouvelles informations du Forum, et ce, par différents moyens.

Par le site web, les réseaux sociaux (Instagram, Linkedin, WhatsApp...) et par les plaquettes envoyées aux entreprises. Leur rôle n'est pas limité qu'à ça, puisqu'ils sont également responsables de la commande des vestes et goodies.

Le Bureau : la présidente et le vice-président s'assurent du bon déroulement de chaque pôle. La trésorière gère la stratégie budgétaire et supervise le portefeuille du Forum. Le secrétaire général organise toute la partie administrative du Forum, les réunions et les tâches.

Alors qu'attends-tu ?
Rejoins l'un des 4 pôles du mandat et fais de cet événement, une fois encore, un succès au bénéfice de tous les acteurs de la photonique, et en premier lieu de ses étudiants.

forum_de_la_photonique

Forum de la Photonique

SupOptique Alumni

Des questions sur ton projet professionnel ? SupOptique Alumni te répond !

Rencontre étudiants/alumni 2025

L'Association SupOptique Alumni regroupe l'ensemble des diplômé·e·s de l'Institut d'Optique Graduate School. Elle met en relation ancien·ne·s et actuel·le·s élèves de l'École au travers d'événements, certains avec les étudiant·e·s. Grâce à sa Newsletter mensuelle, à son site, à son annuaire et ses pages LinkedIn / YouTube / Facebook dédiées, elle anime et entretient son réseau.

La solidarité est une valeur forte pour nous. L'Association est le reflet de notre diplôme et de nos diplômé·e·s. Être ingénieur·e SupOptique, ce n'est pas seulement réaliser 3 ans dans l'École et obtenir un diplôme, c'est intégrer une école et une communauté pour la vie !

Et cette vie commence dès l'entrée dans notre école, ou même avant, lorsque Dorian Mendes, promo 2026, dorian.mendes@institutoptique.fr se rend disponible pour aiguiller les candidat·e·s qui ont des questions sur les différents cursus de SupOptique et leurs débouchés.

En 2024, l'Association a célébré son Centenaire (1924-2024).

SupOptique Alumni assure une permanence
dans les locaux de l'IOGS :
christine.chanteloup@institutoptique.fr – 06 79 68 72 05
www.supoptique-alumni.com

Témoignages d'alumni au Forum de la Photonique 2025

SupOptique ALUMNI
LA LUMIERE NOUS ANIME

100 ANS

Nos actions :

Annuaire
> 5000 Alumni

- Présent(e)s dans 1470 entreprises
- Présent(e)s dans 40 pays

Carrières

- De nombreuses offres d'emploi (40 entreprises)
- Mentoring et Tutorials pour Alumni

Présence en ligne
LinkedIn
YouTube
Facebook

- 2710 abonné(e)s sur LinkedIn
- 42 vidéos sur YouTube
- 12 newsletters OptoNews par an

Evènements

- 400 personnes au Gala SupOptique
  coorganisé avec les élèves
- 180 personnes aux French Photonics Days
  coorganisés avec Photonics France

Présence auprès des élèves

- Coaching / rencontres étudiants-alumni
- Soutien aux associations étudiantes
- Coorganisation de conférences d'Alumni inspirants
- Permanence à l'Institut d'Optique

Un seul guichet, SupOptique Alumni !

LOGEMENTS

Le logement, c'est tout un sujet !

L'augmentation du flux d'étudiant·e·s sur le plateau de Saclay, due à l'installation de différentes écoles, ne permet pas à l'Institut d'Optique de loger la totalité des étudiant·e·s à la rentrée. Heureusement, il y a de nombreuses résidences étudiantes à proximité de l'école. Il y en a pour tous les goûts et tous les budgets. Tu trouveras la liste sur la page suivante.

Lorsque tu auras donné ton "oui définitif" pour t'inscrire à SupOp, tu recevras un dossier d'inscription qui contient un document détaillé concernant les logements. On te recommande de le lire attentivement !

L'essentiel à retenir : la réservation des logements pour les résidences privées se fait directement auprès des résidences sans passer par l'Institut d'Optique (KLEY Saclay, Ecla, Alexandre Manceau, ALJT…). Il faut les contacter le plus tôt possible (dès que tu as donné ton "oui définitif").

Pour les logements CROUS, la validation des demandes de logement se fait par l'école et l'attribution des logements par le CROUS. La priorité est donnée aux élèves primo-entrant·e·s boursier·ère·s, internationaux·ales ou hors région parisienne.

Pour trouver un logement, tu peux passer par la plateforme CASA de l'Université Paris-Saclay qui recense régulièrement des offres de logement sur les différents campus de l'université.

https://casa.universite-paris-saclay.fr/fr/

université PARIS-SACLAY | CASA

Liste des résidences autour de SupOp

ACCÈS À PIED

- **Kley** - 2min à pied
- **Uxco hacker house** - 3min à pied
- **CROUS Jean d'Ormesson** - 3min à pied
- **ARPEJ Alexandre Manceau** - 3min à pied
- **ALJT** - 5min à pied
- **All suites study** - 8min à pied
- **Twenty campus** - 10min à pied

ACCÈS EN TRANSPORTS

- **CROUS Eileen Gray** - 10min de bus
- **Fac habitat Orsay** - 10min de bus
- **Athéna Orsay** - 10min de bus
- **Yugo** (quartier Camille Claudel) - 10min de bus
- **Studéa Palaiseau** - 10min de bus
- **ECLA Massy-Palaiseau** - 10min de marche + 20mn de bus/ 5mn de métro à partir d'octobre 2026
- **Studéa Massy** - 10min de marche + 20min de bus/5mn de métro à partir d'octobre 2026
- **Student village Massy** - 20min de marche + 20min de bus/5mn de métro à partir d'octobre 2026
- **Fac habitat Massy** - 10min de marche + 20min de bus/5mn de métro à partir d'octobre 2026

Si vous n'avez pas de logements dès la rentrée, n'hésitez pas à déposer votre dossier au cours de votre première année : de nombreuses places se libèrent en cours d'année, en particulier en décembre/janvier et au printemps. Si vous comptez participer aux soirées, pensez à regarder si votre logement est accessible la nuit avec le noctilien.

BUDGET

Frais de scolarité (pour l'année scolaire 2026-2027)

3200€ si tu es européen·ne
1280€ à **2400€** pour les boursiers·ères selon échelon
5000€ sinon
Les frais sont remboursés pour les apprentis·e·s.

Cotisations

BDE : **Environ 380€** pour toute la scolarité, WEI compris
BDS : **80€ pour un an** ou bien **150€** pour toute la scolarité
BDA : **25€ pour un an** ou bien **50€** pour toute la scolarité

RESTAURATION

Restaurant universitaire

SupOptique est voisin de deux RU, l'un proposant un repas à 1€ le midi (CROUS derrière SupOp) et l'autre un repas à 1€ le midi ET le soir (CROUS à côté d'AgroParisTech). Ce dernier propose aussi des sandwichs ou salades dans sa cafétéria.

Cafétéria de SupOp

Dans SupOp, tu trouveras une cafétéria qui offre de délicieux plats, sandwhichs et salades (tarif réduit en tant qu'élève). Et tu profiteras surtout des petits déjeuners !

Autre Cafétéria

Il est également possible de manger au WAN, la cafétéria de TélécomParis (juste en face de Supop) pour environ 4€.

ACCÈS

En transport en commun

Depuis Massy Palaiseau, prendre le **bus 46.06** ou **46.10** et descendre à l'arrêt **Marguerite Perey**, juste à côté de l'École.
Métro ligne 18 (à partir d'octobre 2026) : arrêt Polytechnique. Cette ligne rejoint massy en 5 minutre et l'autre côté du plateau en quelques minutes.
Si tu préfères marcher, tu peux aussi prendre le **RER B** jusqu'à **Lozère** et monter les mythiques marches de Lozère.
Et pour tes soirées, tu pourras profiter du **noctilien** qui passe sur le plateau **de 00h30 à 5h30**.

En voiture

Un **parking** est disponible pour les élèves de l'École mais tu ne pourras pas te garer sur les places juste devant l'École qui sont réservées aux visiteurs et visiteuses.

COURSES

Juste à côté de SupOp, tu pourras trouver un Franprix et une boulangerie (viennoiseries validées !).
Pas très loin en bus, tu auras aussi le choix entre plusieurs grands supermarchés.

Une école

L'Institut d'Optique, c'est une école qui existe depuis **1917**. À l'initiative de l'école se trouve **Armand de Gramont**. Depuis sa fondation, l'Institut d'Optique, alias SupOptique, cherche à créer des synergies entre la recherche, l'innovation et la formation.

De grands noms ont construit l'histoire de SupOp comme **Charles Fabry** qui en fut son 1er directeur général jusqu'en 1945. Nous avons aussi **Alain Aspect**, prix Nobel de physique en 2022 pour ses travaux sur l'intrication quantique, et qui donne toujours des cours en 3A. Tu pouras même réaliser son expérience qui lui a valu le prix Nobel en TP !

Depuis 2003, l'Institut d'Optique est présent sur trois sites au coeur des campus universitaires de Paris-Saclay, Bordeaux et Saint-Etienne. Chaque site a ses spécialités et s'insère dans les 3 bassins majeurs de recherche et d'industrie photonique en France.

SupOp c'est une école qui permet de faire rayonner le savoir-faire français dans les domaines **de l'optique, de la photonique et des technologies quantiques !** Les applications sont variées : **santé et médical, énergie, agriculture et environnement, défense, télécommunication, transports, spatial.**

Conférence d'Alain Aspect
à l'Institut d'Optique

Cérémonie de remise des diplômes 2025

Trois campus

La première année se fait pour tout le monde sur le site de Paris-Saclay. À partir de la deuxième année, la promo est répartie sur les 3 campus. Tu devras alors formuler un voeu et, en fonction de ce voeu et de ton classement, un campus te sera attribué. Pour t'aider à faire ton choix, tu auras plusieurs occasions de découvrir les sites de Bordeaux et Saint-Etienne au cours de la première année (semaines spécifiques, journée de visite des sites WEIB, WEISE). Tu découvriras alors les locaux et les labos de SupOp là-bas, mais aussi la vie étudiante sur chacun des campus !

Sur le campus de **Paris-Saclay**, tu pourras profiter d'une vie associative très développée et tu pourras profiter de Paris comme bon te semble (45 minutes en RER).

À **Bordeaux**, le campus est proche d'autres écoles et de la fac et à seulement 15 minutes en tram du centre-ville et de ses nombreux bars. Grâce au TGV, tu n'auras pas d'excuse pour ne pas revenir souvent à Pal pour voir tes potes et profiter des soirées.

Si tu optes pour **Saint-Etienne**, c'est un petit groupe que tu adoptes. L'école est sur le campus de Télécom Saint-Étienne, proche de la ville. Tout en étant très proche des Alpes et de ses nombreuses activités, tu auras accès à des logements à moindre coût et à un environnement exceptionnel !

FORMATION

La formation se déroule en **3 ans**, ou 4 lorsque tu fais un double diplôme (5 parfois!). Elle se définit en 3 mots-clés : **ingénieur·e**, **physicien·ne** et **lumière**. Tu seras formé·e à toutes les facettes du métier d'ingénieur·e, tu atteindras un excellent niveau dans les sciences physiques en passant de la théorie à l'expérience. Et tu seras parmi les meilleur·e·s au monde en optique !

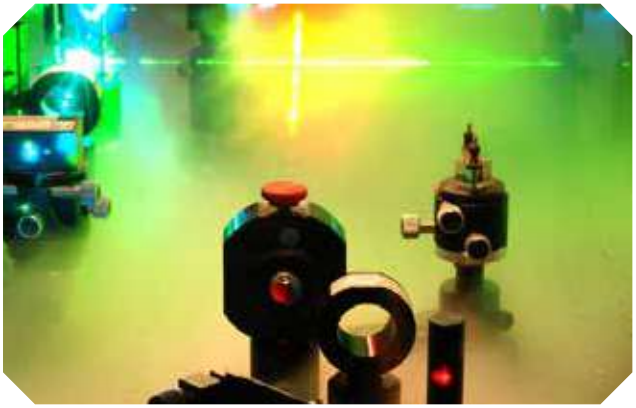

La première année, les cours sont un tronc commun pour acquérir les fondamentaux de la physique de la lumière.

Bon à savoir : les mardis après-midi sont dédiés à un projet d'ouverture qui vise à donner de ton temps dans des écoles primaires, collèges, universités, ou à développer des projets artistiques en lien avec la lumière.

À partir de la deuxième année tu pourras commencer à te spécialiser dans les domaines qui te plaisent le plus en optique-photonique : **intéractions lumière-matière, nano et bio-imagerie, sciences des couleurs et de l'apparence, optique pour l'énergie, photonique et numérique, science du signal et de l'image...**

Arrivé·e en troisième année, chacun·e suit sa voie : tu peux rester à SupOp et continuer à te spécialiser, ou alors plein de choix s'offrent à toi !
- Faire un M2 dans une des universités partenaires de l'école
- Faire un des doubles-diplômes proposés : HEC Paris, ESPCI Paris, ENS Paris-Saclay,...
- Partir à l'étranger avec les partenariats de l'école (Georgia Tech aux USA, KTH en Suède,...).
- Faire une année de césure !

À toi de choisir le parcours qui te conviendra le mieux :)

On te propose de visiter le site internet de l'École si tu souhaites plus d'informations :
institutoptique.fr

3 FILIÈRES

À SupOptique, tu as 3 filières au choix pour obtenir ton diplôme. Le but est de personnaliser ton parcours au plus proche de tes goûts et tes envies.

Filière Classique

Tu peux suivre la formation en filière classique, où tu suivras, en plus des cours scientifiques et techniques, des « semaines spé » (i.e. spécifiques) pour développer des compétences humaines et professionnelles.

Filière par Apprentissage

Tu peux également suivre la formation d'ingénieur·e SupOpticien·ne dans la filière « Apprentissage » où tu es en alternance dans une entreprise.
Dès la rentrée, l'école te proposera des contrats de 3 ans dans les meilleures entreprises et laboratoires de France comme Thalès, Exail, le CEA ou bien l'ONERA !
Le choix se fait après l'intégration, alors pas de panique, on sera là pour te guider. L'alternance, c'est une formation de qualité qui te permet d'obtenir le même diplôme que les «classiques», en plus tu es rémunéré·e et les frais de formation sont remboursés.

Filière Innovation-Entrepreneurs

Si tu as l'âme entrepreneuse, tu pourras, à partir de la deuxième année, faire le choix de la Filière Innovation-Entrepreneurs (FIE) qui te permettra de mener à bien un projet innovant et pourquoi pas, monter ta propre start-up !

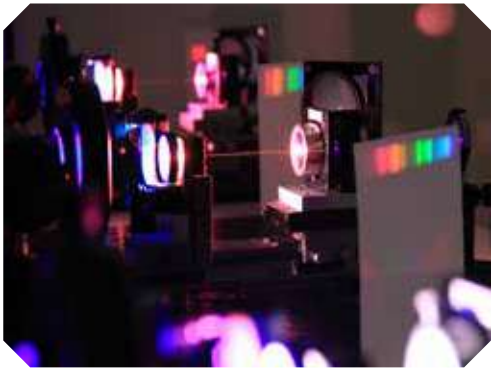

DÉBOUCHÉS

Nous sommes la seule école spécialiste en optique et photonique en Europe !

Ainsi, nos connaissances et nos compétences sont des atouts vis-à-vis des entreprises et des laboratoires.
L'optique et la photonique ont des applications dans un large panel de domaines : **communication, transport, énergie, spatial, biologie, médecine, physique fondamentale, sécurité**...

Ainsi, même si l'optique ne t'attire pas particulièrement au premier abord, avec notre école tu pourras facilement travailler dans un domaine qui te plaît, en étant assuré·e d'être embauché·e en fin de cursus.

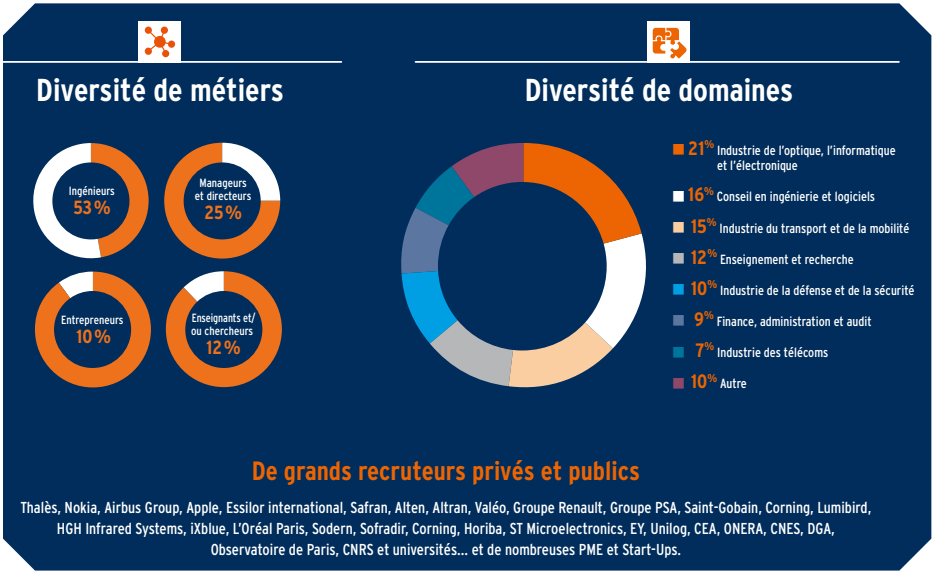

De plus en plus, les entreprises recherchent **des ingénieur·e·s spécialisé·e·s en optique** !
L'École te permet aussi de t'orienter vers **la recherche en entreprise** ou **en laboratoire** si cela t'intéresse. En effet, sur les dernières générations de Supoptitien·ne·s **35% des diplômé·e·s ont continué en thèse**.

D'ailleurs, plusieurs laboratoires sont rattachés à l'École : le **Laboratoire Charles Fabry** à Palaiseau, le **laboratoire Photonique, Numérique et Nanosciences (LP2N)** à Bordeaux et le **laboratoire Hubert Curien** à Saint-Étienne. Ou alors, si tu souhaites **créer ta propre start-up**, l'École a sa **Filière Innovation-Entrepreneurs (FIE)** prête pour toi. Sur 2 ans, tu monteras un projet qui, si mené à bien, pourra aboutir à la création de ta start-up après l'École !

PARTENARIAT ÉCOLE

Les membres du Partenariat École sont des entreprises qui soutiennent la formation et la vie associative de notre école. Ce Partenariat vise à concrétiser et renforcer les liens entre notre formation et les entreprises clés de la filière photonique et quantique.
L'objectif est de permettre :

- à nous, étudiantes et étudiants, d'être au contact d'acteurs leaders du domaine et, dès notre arrivée à l'école, d'avoir une meilleure vision des débouchés et des métiers possibles après notre diplôme ;
- aux entreprises de se faire connaître et d'être en prise directe avec nos aspirations et nos attentes pour nos futurs emplois.

Concrètement, ils nous offrent l'opportunité de découvrir leurs entreprises grâce à des conférences, des visites de leurs locaux et nous proposent en priorité leurs meilleures offres de stages et d'apprentissage. Des tables rondes seront aussi organisées pour qu'on puisse discuter directement avec les entreprises de sujets sociétaux comme la place des femmes dans les métiers d'ingénieur·e·s, la prise en compte de la transition écologique…
En bref, les membres du Partenariat École sont indispensables à la vie associative de l'école (car ils la financent partiellement !) et permettent d'avoir un premier contact avec le monde du travail !

LEXIQUE

- *ALJT : Résidence Rosalind Franklin, dont l'architecture ne vous laissera pas indifférent·e.*

- *JDO : Résidence Jean d'Ormesson, plus communément connue comme la résidence du CROUS.*

- *UXCO: La résidence en forme de gros cube bleu.*

- *ARPEJ : Résidence A. Manceau, juste à côté de l'école et de JDO.*

- *Moulon : Un évènement où des associations présentent des activités.*

- *OptiBar : Un évènement où on met en place un bar dans le Foyer de l'école.*

- *La Troche : Arène de sable à quelques minutes de marche du plateau où il y a parfois des évènements.*

- *LEnsE : Laboratoire d'Enseignement Expérimental, autrement dit l'excellent service des TP.*

- *COIN-COIN : C'est le bruit du canard... Quoi d'autre?*

- *FABRY-PEROT : Interféromètre bien connu pour sa finesse, coinventé par le créateur de l'école : Charles Fabry.*

- *LISTEUX : Personnes qui confectionnent frénétiquement des crêpes.*

PLAN DU PLATAL

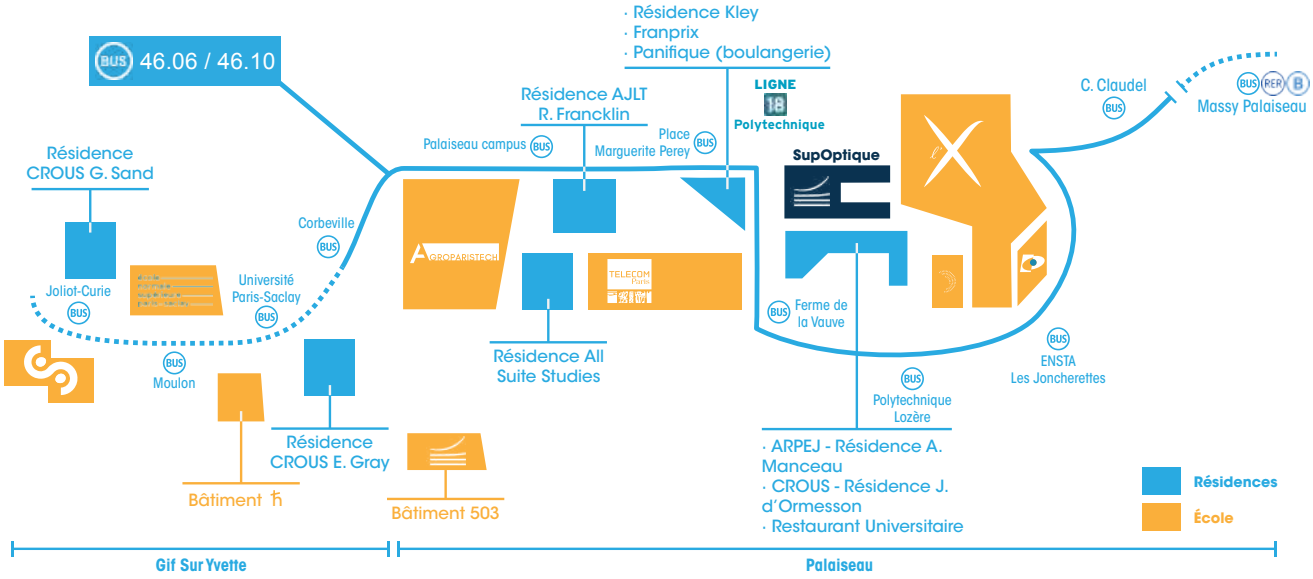

CONTACTS

Tu peux nous contacter par mail :
bde.iogs@institutoptique.fr

bde_supoptique

Contact filière MP :
Agathe Cahours : agathe.cahours@institutoptique.fr

Contact filière PC :
Lilia Beliarde : lilia.beliarde@institutoptique.fr

Contact filière PSI :
Lucas Lin : lucas.lin@institutoptique.fr

Contact filière PT :
Baptiste Disdet : baptiste.disdet@institutoptique.fr

Contact filière MPI :
Maxime Rey : maxime.rey@institutoptique.fr

Contact Admissions Parallèles :
Charlotte Maingreaud : charlotte.maingreaud@institutoptique.fr

SOAP

Notes

Notes

INSTITUT d'OPTIQUE GRADUATE SCHOOL

université PARIS-SACLAY

CAMPUS BORDEAUX
1 RUE FRANÇOIS MITTERRAND
33400 TALENCE CEDEX
TEL : 05 40 00 69 36

CAMPUS PARIS-SACLAY
2 AVENUE AUGUSTIN FRESNEL
91127 PALAISEAU CEDEX
TEL : 01 64 53 31 00

CAMPUS SAINT-ÉTIENNE
18 RUE BENOIT LAURAS
42000 SAINT-ÉTIENNE
TEL : 04 77 91 57 40